

دفترچه راهنمای دستگاه ضبط کننده فالکن

مدل :

FL-NV-4400/4404

FL-NV-4900/4808

FL-NV-5160/4320



هشدار : کلیه حقوق مادی و معنوی این دفترچه متعلق به شرکت فالکن می باشد

✓ هشدار

این دستورالعمل فقط تنظیمات مورد نیاز اولیه را آموزش میدهد. برای توضیح دقیق تر به دستورالعمل الکترونیکی داخل لوح فشرده مراجعه کنید.

در ادامه درباره استفاده از این محصول و جلوگیری از آسیب به دستگاه لطفاً به نکات زیر دقت فرمایید .

هر گونه آسیب ناشی از شرایط نامتعارف محیطی . 

صدمات ناشی از نوسانات برق، حوادث طبیعی و غیرمترقبه نظیر آتش سوزی و غیره. 

تعمیر سیستم توسط اشخاص غیرمجاز. 

هر گونه آسیب فیزیکی و شکستگی . 

وقوع هر یک از نکات فوق باعث ابطال گارانتی می شود.

مقدمه

این دستورالعمل فقط تنظیمات اولیه را آموزش می دهد. برای توضیح دقیق تر به دستورالعمل الکترونیکی موجود در داخل لوح فشرده مراجعه کنید

کلیه حقوق مادی و معنوی این دفترچه متعلق به شرکت فالکن می باشد.

بخش ۱ عملیات پایه

۱. ورود

پس از راه اندازی دستگاه کاربر باید وارد دستگاه شده و سیستم، دسترسی های متناظر با مجوزهای صادرشده برای کاربر را در اختیارش قرار می دهد.

هنگامی که دستگاه راه اندازی شد دو نوع کاربر از پیش تعیین شده وجود دارد که عبارت اند از Admin و Guest که بصورت پیش فرض رمز ورودی برای آنها تعریف نشده است.

برای کاربر Admin هیچ محدودیتی وجود ندارد و کاربر Guest فقط اجازه دیدن و بازپخش تصاویر را دارد.

SYSTEM LOGIN	
User Name	admin
Password	

Please Login

OK Cancel

- **محافظت از رمز ورود** : اگر رمز ورود هفت مرتبه بصورت متوالی اشتباه وارد شود حساب کاربر قفل می شود(حساب قفل شده بعد از گذشت نیم ساعت و یا پس از راه اندازی مجدد دستگاه بصورت خود کار فعال می شود)

نکته : بنابر دلایل امنیتی نام کاربری و رمز ورود را در اسرع وقت در قسمت “User Management” تغییر دهید.

۲. اضافه کردن دوربین IP

روش ها:

1. Right Click ---> Remote Device ---> Quick Add

2. Right Click ---> Manual Add or

Main Menu ---> System ---> Remote Device

به صورت زیر:

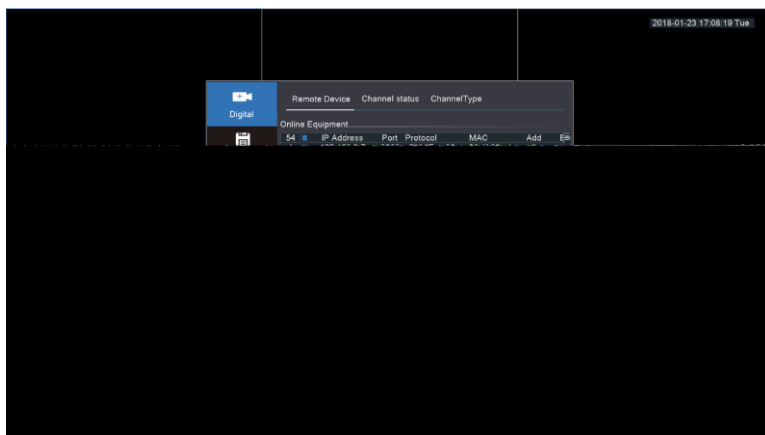

۳. تنظیمات رمزگذاری تصاویر

با تنظیم پارامترهای رمزگذاری می توان به قابلیت پخش با کیفیت بالا و نظارت از راه دور دست پیدا کرد. از طریق مسیر زیر می توان به این تنظیمات دست یافت:

Main Menu ----> System ----> Encoding

که منوی آن به شکل زیر است:



۴. باز پخش تصاویر

بازپخش تصاویر شامل جست و جوی ویدیو، بازپخش و سایر عملیات است که روش

های دسترسی به آن بصورت زیر است:

۱. راست کلیک روی صفحه مشاهده تصاویر و انتخاب "Video Playback" از

فهرست باز شده

2. Main Menu ---> Recording ---> Playback

که منوی آن بصورت زیر است:



۵. تنظیمات شبکه

توسط مسیر زیر می توان به تنظیمات شبکه دسترسی پیدا کرد:

Main Menu ----> System ----> Network

Network	
Net Common PPPoE Wifi 3G/4G	
Net Card	Wire Netcard
DHCP Enable	<input type="checkbox"/>
IP Address	192 . 168 . 3 . 226
Subnet Mask	255 . 255 . 255 . 0
Gateway	192 . 168 . 3 . 1
Primary DNS	172 . 16 . 0 . 1
Secondary DNS	192 . 168 . 0 . 1
Network Testing	
TCP Port	34567
HTTP Port	80
Mobile Port	5800
MTU	1500
HS Download	<input type="checkbox"/>
Transfer Policy	Quality Preferred
<input type="button" value="OK"/> <input type="button" value="Cancel"/> <input type="button" value="Application"/>	

7. تنظیمات تشخیص دهنده حرکت

تشخیص دهنده حرکت به طور کلی به دو بخش تقسیم می شود:

تنظیمات زنگ هشدار تشخیص دهنده حرکت (سوئیچ فعال کننده، حساسیت، ناحیه تشخیص، فعال و غیرفعال بازه زمانی و وقفه زمانی)، از این طریق می توان یک هشدار را ایجاد کرد.

تنظیمات Linkage تشخیص دهنده حرکت (صفحه نمایش دهنده، صدای بوق، خروجی هشدار، نظارت چرخشی) و سایر قسمت ها که نیاز به ترکیب با سایر تنظیمات

دارند(مانند ضبط Linkage و فرستادن ایمیل)این اتفاقی است که بعد از وقوع هشدار رخ می دهد.توسط مسیر زیر می توانید به منوی این تنظیمات دست پیدا کنید:

Main Menu ---> Alarm Set ---> Motion Detection

که منوی آن بصورت زیر است:

	Motion Detect	Video Blind	Video Loss
Alarm Set			
Abnormality			
Channel	1		
Enable	<input checked="" type="checkbox"/>		
Sensitivity	Middle		
Region	Set		
Period	Set		
Interval/Sec.	1		
Record delay/Sec.	10		
Record Channel	1 2 3 4 5 6 7 8		
Tour	1 2 3 4 5 6 7 8		
Snapshot	1 2 3 4 5 6 7 8		
PTZ Activation	Set		
Other	<input type="checkbox"/> Show Message <input type="checkbox"/> Send Email <input type="checkbox"/> Buzzer <input checked="" type="checkbox"/> FTP upload		
<input type="button" value="Advanced"/> <input type="button" value="OK"/> <input type="button" value="Cancel"/> <input type="button" value="Application"/>			

بخش ۲ کنترل از راه دور

۱. دسترسی راه دور از طریق وب

بعد از اتصال به شبکه از یک مرورگر استفاده کنید و برای نظارت از راه دور وارد DVR شوید. برای جزئیات بیشتر به Web Client Instruction مراجعه کنید.

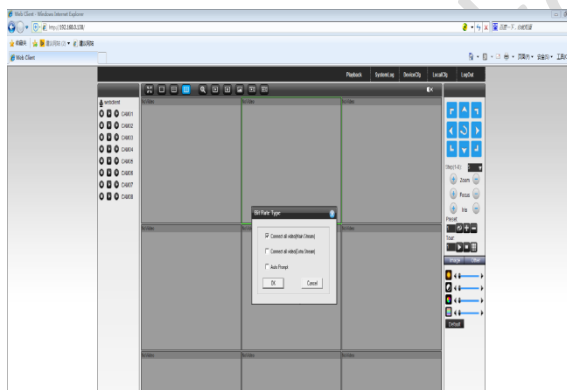

۲. دسترسی راه دور از طریق نرم افزار CMS3.0

CMS یک نرم افزار حرفه ای با مزیت های ایمنی، راحتی، پایداری و مدیریت یکپارچه برای چندین دستگاه است. این نرم افزار بسیار ساده نصب می شود و نیازی به دانلود پلاگین ندارد. ما به مشتریان استفاده از این نرم افزار را توصیه می کنیم. برای جزئیات بیشتر به

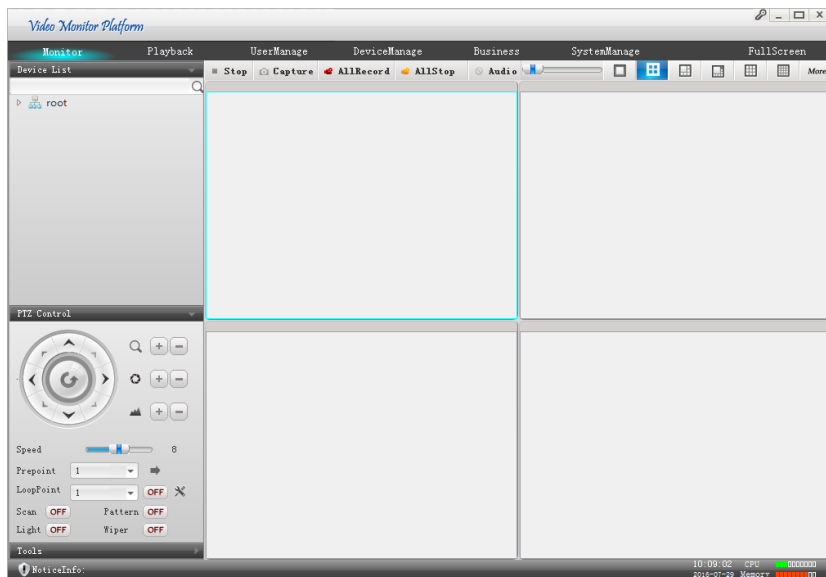

۳. نظارت از طریق تلفن همراه

تنظیمات نظارت از طریق موبایل بصورت پیش فرض فعال است. شما می توانید از

طریق مسیر

System Setting ---> Network Service ---> Cloud Service

به Server Address و UID دستگاه دست پیدا کنید و می توانید نرم افزار نظارت تصویر موبایل Falken Pro را با اسکن QR کد دانلود کنید.

راهنمای استفاده از نرم افزار

۱. وارد شدن

دو روش برای وارد شدن وجود دارد: Login و Local Login . برای Login کردن ابتدا باید حساب کاربری ثبت کنید پس از ثبت حساب کاربری شما می توانید وارد دستگاه شوید و تمامی دستگاه هایی که اضافه می کنید در این حساب کاربری ذخیره می شوند و شما می توانید تمامی دستگاه هایی که قبلا ذخیره نموده اید را مشاهده کنید. برای Local Login نیازی به ثبت حساب کاربری نیست و این روش محدود به همین گوشی است و دستگاه هایی که قبلا ذخیره شده اند را نمی توان مشاهده کرد.

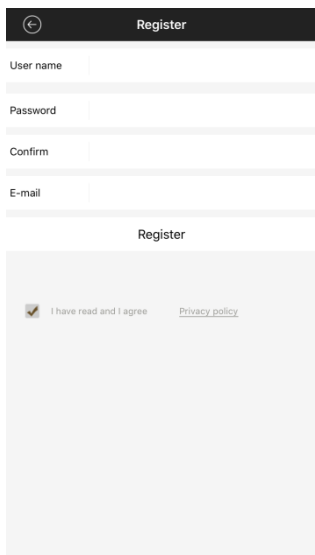

Register

User name

Password

Confirm

E-mail

Register

I have read and I agree [Privacy policy](#)

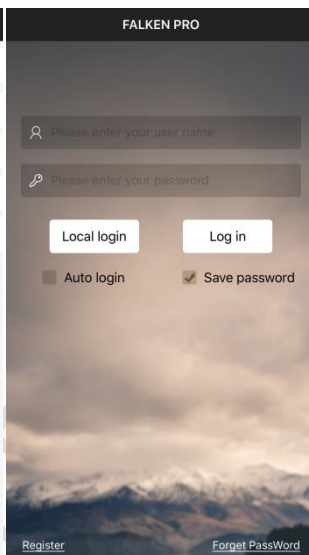

FALKEN PRO

Please enter your user name

Please enter your password

Local login Log in

Auto login Save password

Register Forget PassWord

۲. اضافه کردن دستگاه

از منوی نرم افزار گزینه ی Device manage را انتخاب کرده و دکمه ی "+" در بالا گوشه ی راست صفر را لمس کنید سپس Password , username, Serial Number را برای افزودن دستگاه وارد کنید.

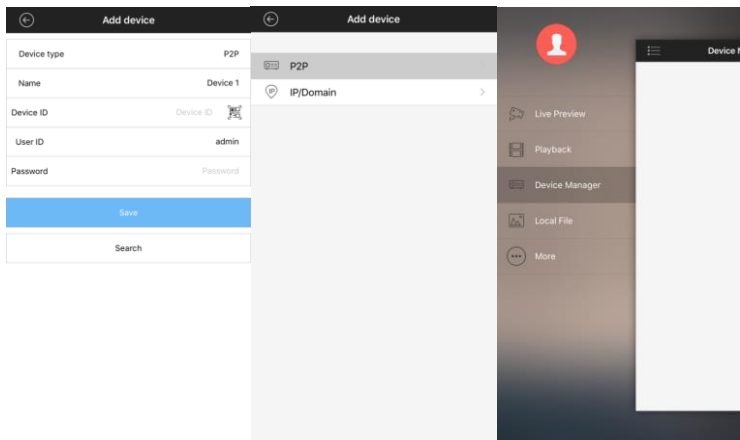

۳. نمایش زنده

از منوی نرم افزار گزینه ی **Live Preview** را انتخاب کرده سپس دکمه ی "+" در وسط تصاویر را لمس کرده دستگاه و کانال مورد نظر برای نمایش را انتخاب کنید.

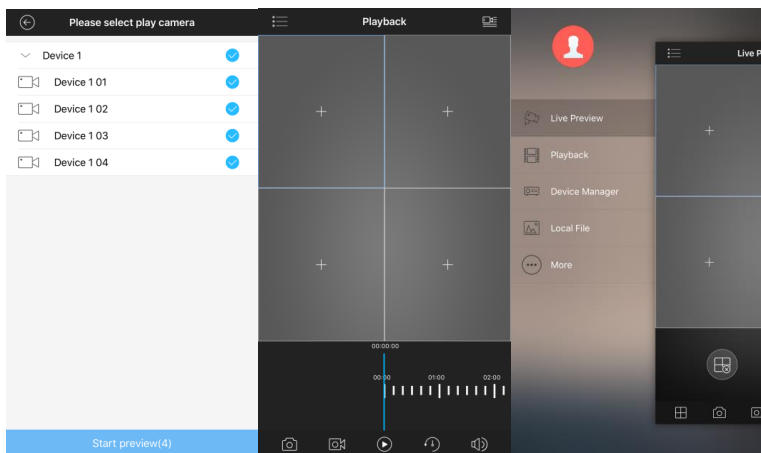

۴. بازپخش از راه دور

از منوی نرم افزار گزینه ی **playback** را انتخاب کرده دکمه ی "+" در وسط تصویر را لمس کنید سپس برای بازپخش زمان شروع و زمان پایان را انتخاب کنید. نرم افزار بازپخش همزمان ۴ کانال را پشتیبانی می کند.

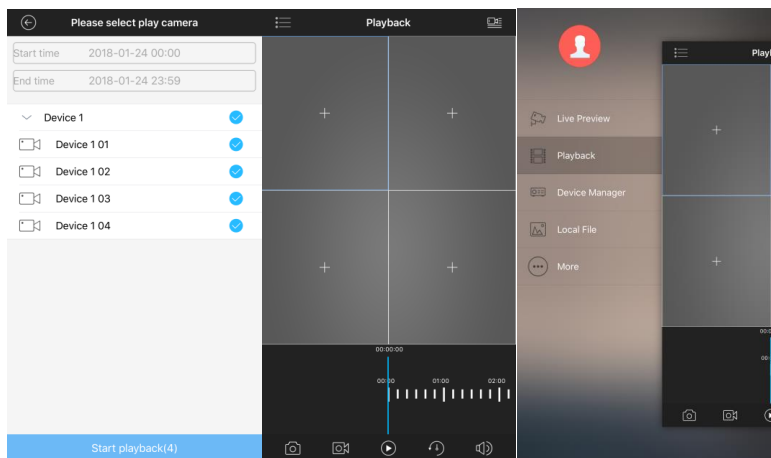

برای دانلود CMS و راهنمای آن به آدرس زیر مراجعه کنید.

[Www.Oone.ir](http://www.Oone.ir)

❖ با سپاس از خواندن این دستورالعمل ، در صورت وجود هر گونه سوال با ما تماس بگیرید.